

THS 160 PLAN TAKHUV

Artikelnr. 1839

Dokumenttyp: **Produktkort**
 Dokumentdatum: **2014-08-14**
 Genererad av: **Onlinekatalog**

Beskrivning

Slät takhuv

Takhuvnen placeras vinkelrätt mot takbeklädnad och kan därför användas vid olika taklutningar.

Tillverkad av pulverlackerad, galvaniserad stålplåt, i standardfärgerna svart och tegelröd. Beslagets spirorör är isolerat med 30 mm nätmatta. Underbeslag, TUS som monteras på undertak ingår. Underbeslaget förhindrar vattenskador via takgenomföringen vid ett eventuellt läckage i yttertak. Underbeslag används ej vid takbeklädnad av enbart tjärpapp.

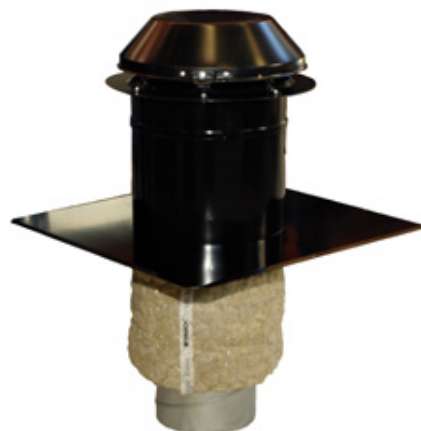

Dimensioner

| | A | B | E | F | G | øD |
|---------|-----|-----|-----|-----|----|-----|
| THS 160 | 455 | 480 | 323 | 230 | 72 | 160 |
| THS 200 | 585 | 735 | 326 | 138 | 76 | 200 |

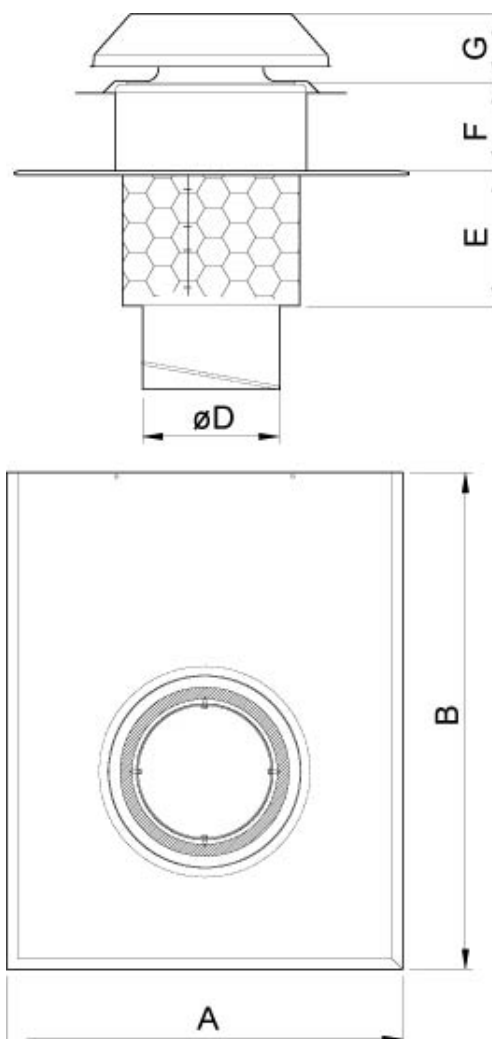

Dokument

(TOB, TOS, THS, THB installation instruction 205815 CE (10-02).pdf, 632kB)



[\(Bvd Takhuv THS \(ny\), Svart.pdf, 138kB\)](#)



[\(Bvd Takhuv THB, THS.pdf, 140kB\)](#)